

# Rotaryskolen

Informasjon om:

Del 1: Askøy Rotary Klubb



Del 2: Rotary International (RI)



Del 3: **The Rotary Foundation (TRF)**



Utarbeidet av  
John Ivar Solvik, Askøy RK

# Rotaryskolen

Del 3: Informasjon om

## The Rotary Foundation (TRF)

Utarbeidet av Eli Lexander og John Ivar Solvik





# The Rotary Foundation (TRF) "Rotaryfondet"



"Ingen kan si hva Rotary vil bli i fremtiden, men en ting er sikkert: Hva Rotary blir i fremtiden er avhengig av hva rotarianere gjør i dag"

*Arch Klumph*

# To søyler – samme sak

## RI = Rotary International

RI

- Den administrative delen av organisasjonen
- Finansieres og drives gjennom fast kontingent
- Medlemmer/klubber/distrikter

## TRF = The Rotary Foundation (Rotaryfondet)

TRF

- Selvstendig Non-Profit stiftelse med flere fond som til sammen utgjør et av verdens største hjelpefond (Star Charity Navigator – highest level)
- Bygges opp gjennom donasjoner fra medlemmer og klubber.
- De fleste humanitære prosjekt og programmer liRotaryregi drives fra dette fondet



# Rotaryfondets formål og motto

The  
**Rotary**  
Foundation



Målet for Rotaryfondet er å støtte Rotary Internationals bestrebelser på å nå Rotarys mål om verdensforståelse og fred gjennom lokale, nasjonale og internasjonale humanitære, opplærings- og kulturelle program.

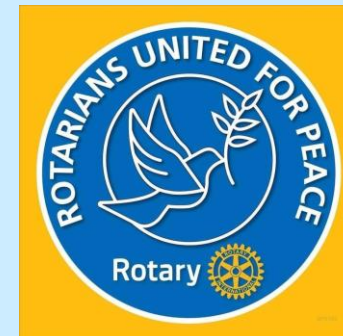

**Mer enn 100 YEARS OF DOING GOOD IN THE WORLD!**



## Litt om Rotaryfondet (TRF)

- ✓ 1917: Rotaryfondet (TRF) opprettes
- ✓ 1928: Organiseres som egen Non-Profit stiftelse
- ✓ Grunnen til at Rotaryfondet er atskilt fra Rotary International som en egen stiftelse, er at dette gir juridiske og skattemessige fordeler i mange land.
- ✓ Rotaryfondets inntekter kommer utelukkende fra frivillige bidrag fra klubber i verden, gaver fra enkeltpersoner, testamentariske gaver og renter av investerte midler.
- ✓ Ikke noe av det som innbetales som kontingent til Rotary, går til fondet (TRF).
- ✓ 1991: SHARE-systemet lanseres
- ✓ Hensikten med SHARE er at distriktene får større medbestemmelse over bruken av de midlene klubbene bidrar med.

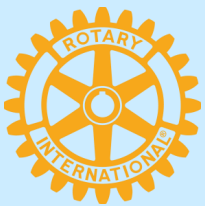

# Share modellen



## Future Vision Plan Goals

- Simplify programs and processes
- Focus Rotarian service efforts to increase global impact
- Support global and local efforts
- Increase sense of ownership at the district and club levels
- Enhance Rotary's public image

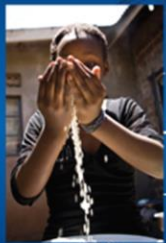

**Prosjektstøtte**

Share modellen er The Rotary Foundation (TRF) sin modell for å støtte distrikt og klubber i gjennomføringen av sine humanitære og pedagogiske prosjekter.

Hvorfor ble den vedtatt?

Stiftelsen identifiserte i 2013 et økende behov for effektivisere sin virksomhet for å bedre effektiviteten og fokusere sin innsats for å oppnå større innflytelse og offentlig annerkjennelse.



# Share modellen – litt forenklet

Innbetaling til TRFs Annual Fund → Forrentes i 3 år (renter til adm. ) → 100% fordeles



World Fund

50%

Distriktet (DDF)

50%



Min 50%

Max 50%

Global Grant

District Grant





# Hvordan Rotaryfondet er bygd opp



Bidrag til Rotaryfondet kan avsettes til fem ulike fond:

**1. Annual Fund.**

Pengene brukes til ulike program tre år etter at de er kommet inn.

3 års forrentning gir renteinntekter som blir benyttet bl.a. til å administrere dagens program og til å utvikle nye program.

**2. Endowment Fund (tidligere Permanent Fund)**

Dette fondet sikrer fremtiden og kontinuiteten i programtilbudet.

Bare rentene av dette fondet kan brukes til program.

**3. PolioPlus**

**4. Rotary Peace Centers**

Administrerer studier i internasjonale relasjoner, konfliktløsning og fredsarbeid.

**5. Rotary Disaster Response Fund**

Fondet sikrer midler til prosjekter for gjenoppbygging etter naturkatastrofer.



# Global Grant



- Et prosjekt som blir godkjent som et Global Grant prosjekt, er et internasjonalt samarbeidsprosjekt mellom en eller flere norske klubber og en klubb i et annet land, vertslandet.
- Søknadsprosessen og tilskuddsordningene følger faste regler.
- Budsjettet for et Global Grant prosjekt må være på minimum 30 000 dollar.
- Klubber over hele verden søker etter samarbeidende klubber til sine prosjekt.
- Vårt distrikt (D2250) har på gang et økende antall Global Grant.





# Distrikt Grant



- En hver klubb i et distrikt kan enten alene eller sammen med andre klubber i eget distrikt søke om tilskudd til et lokalt, nasjonalt eller internasjonalt prosjekt.
- Dette er som regel mindre prosjekt, men klubben(e) velger selv størrelsen på prosjektet
- Søknad med prosjektplan og budsjett sendes distriktets TRF komitè.

## Felles for alle Grant-prosjekter

ALLE GRANT-PROSJEKT MÅ VÆRE INNENFOR ET AV ROTARYS FOKUSOMRÅDER OG VÆRE BÆREKRAFTIG OVER TID *(se neste sider)*

- Alle klubber oppfordres til å initiere eller søke deltakelse i grant prosjekt.
- Alle klubber kan søke tilskudd gitt at tre krav tilfredsstilles:
  - Klubben har gitt bidrag til Annual Fund.
  - Klubben har undertegnet et MOU (Memorandum of Understanding).
  - Minst tre av klubbens medlemmer deltar på TRF seminar hvert år.
- Distriktets TRF komitè kan gi informasjon og hjelp.

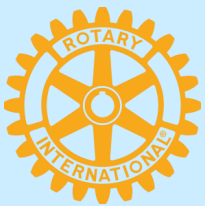

# Rotaryfondets hovedområder



Opplærings-  
programmer

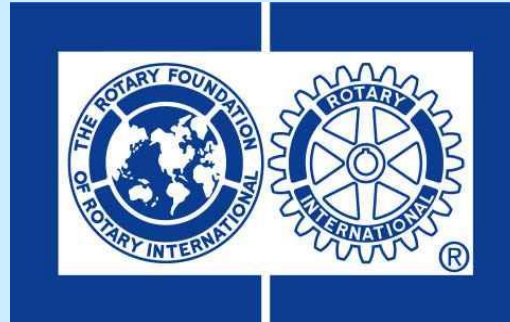

Humanitære-  
programmer



Kulturelle-  
programmer



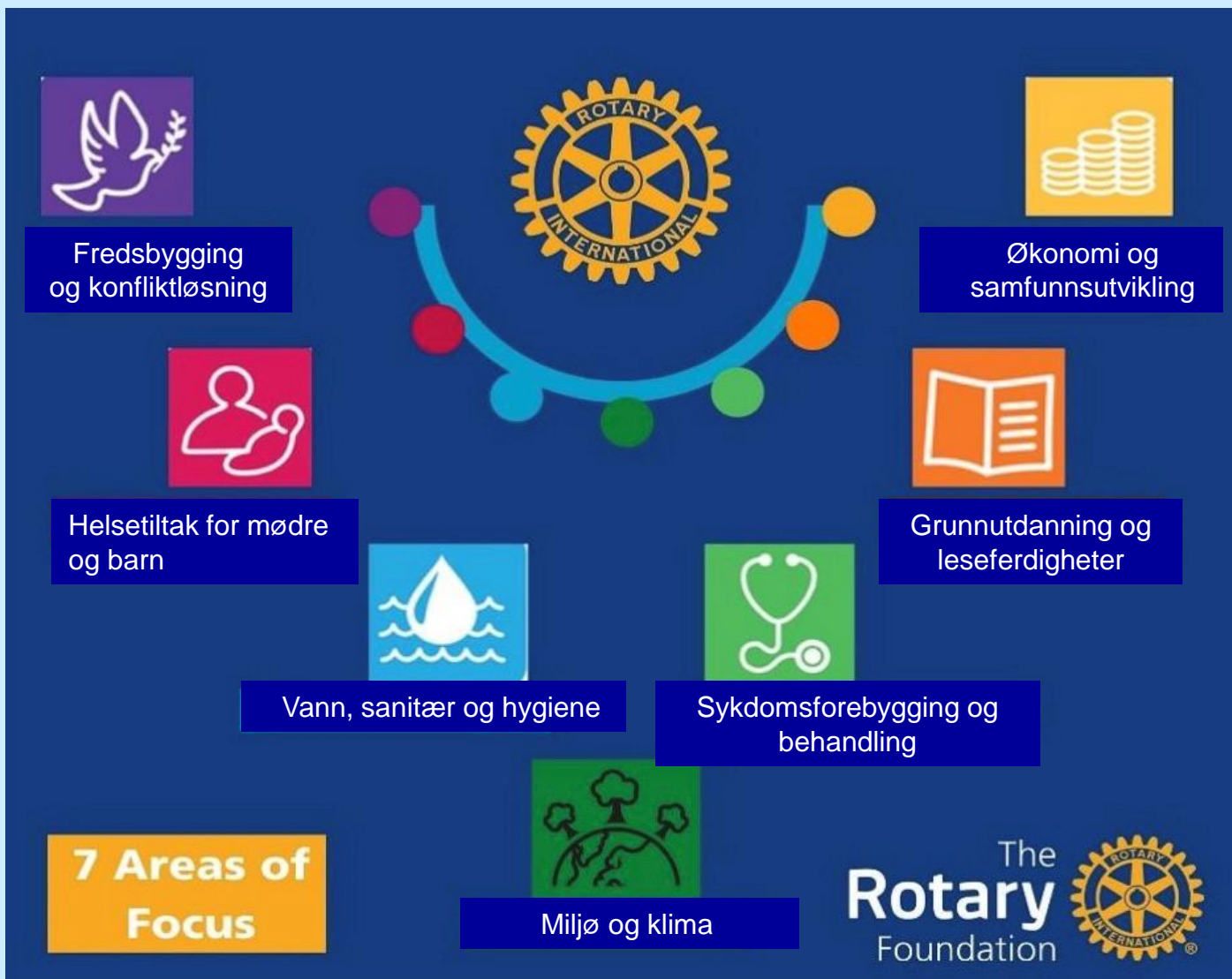



## Fredsbygging og konfliktløsning

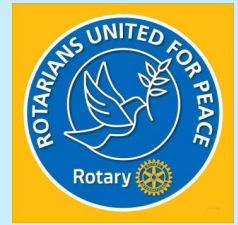

- Styrking av lokalt fredsarbeid.
- Opplæring av lokale ledere for å hindre og løse konflikter.
- Støtte langsiktig fredsbygging i områder som berøres av konflikt.
- Bistå sårbare befolkningsgrupper som er berørt av konflikter. Særlig barn og unge.
- Støtte studier knyttet til fred og konfliktløsning.



## Sykdomsforebygging og behandling



- Forbedre kapasiteten/kompetansen hos lokalt helsepersonell.
- Bekjempe spredning av HIV/AIDS, malaria og andre sykdommer.
- Forbedre helse-infrastruktur i lokalsamfunnet
- Utdanne og mobilisere samfunn for å bidra til å forhindre spredning av alvorlige sykdommer
- Støtte studier knyttet til sykdomsforebygging og behandling.



## Vann, sanitær og hygiene

- Øke rettferdig tilgang til offentlig rent drikkevann og grunnleggende sanitære forhold.
- Styrke lokalsamfunnets evne til å utvikle og opprettholde bærekraftige vann- og sanitære systemer/anlegg.
- Utdanne lokalsamfunnet om rent vann, hygiene og sanitære forhold.
- Støtte studier knyttet til vann og sanitære forhold.

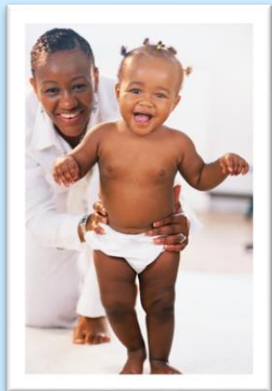

## Helsetiltak for mødre og barn

- Redusere dødeligheten for barn under fem år.
- Redusere dødeligheten for mødre.
- Bedre tilgang til nødvendige helsetjenester og utdannet helsepersonell for mødre og deres barn.
- Støtte studier knyttet til helse for barn og mødre





## Grunnutdanning og leseferdighet

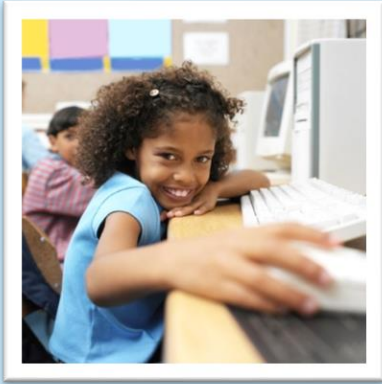

- Sikre at barn har tilgang til grunnutdanning med tilfredsstillende kvalitet.
- Redusere forskjeller mellom kjønn for tilgang til utdanning.
- Øke leseferdigheten blant voksne
- Styrke kapasiteten i lokalsamfunnet til å støtte grunnleggende utdanning og leseferdighet..
- Støtte studier knytter til fred og konfliktløsning.



## Økonomi og samfunnsutvikling



- Styrke utviklingen av lokale entreprenører og ledere særlig kvinner i fattige lokalsamfunn.
- Utvikle muligheter for anstendig og produktivt arbeid spesielt for ungdom.
- Bygge kapasiteten til lokale organisasjoner og nettverk i lokalsamfunnet som hjelp til økonomisk vekst og utvikling.
- Støtte studier knyttet til økonomi og samfunnsutvikling..





# Miljø og klima

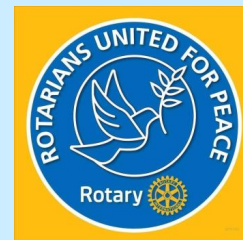

Nytt fokusområde

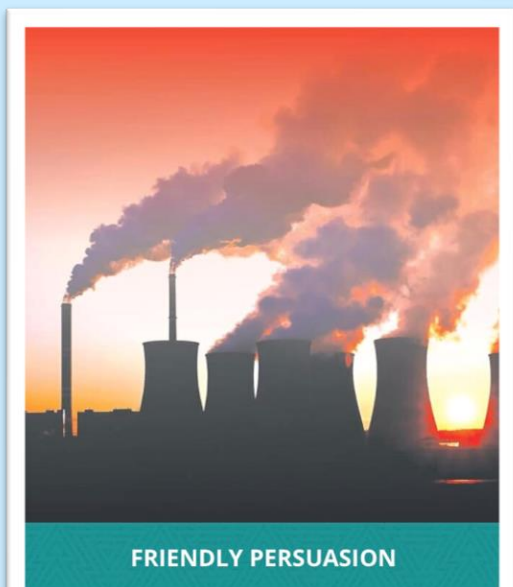

Tackling a contentious issue in rancorous times, the Citizens' Climate Lobby brings an evenhanded approach to advocacy.



Will climate change bring more poverty? Will we be able to stop its worst effects? Former Rotary scholars and peace fellows who studied environmental issues offer their thoughts.



Rotarians understand that the whole world is their backyard. See what members are doing now to protect the environment.



# PolioPlus

er vårt store felles  
internasjonale prosjekt.

I dag er antall poliotilfeller  
redusert med 99,9% på  
verdensbasis.  
Målet er 100%

PolioPlus er Rotarys største og hittil mest kjente humanitære prosjekt. Et vellykket vaksinasjonsprogram mot polio som Rotary har gjennomført i samarbeid med UNICEF, WHO (World Health Organization), Gavi (The Vaccine Alliance) og CDC (Centers for Disease Control and Prevention) siden 1985.

Bill & Melinda Gates Foundation har bidratt med over 450 mill. USD.



# PolioPlus



Mer enn en million Rotaryanere har på frivillig basis brukt tid og personlige ressurser for å hjelpe til med å vaksinere 2,5 000 000 000 barn i 122 land mot polio. Rotarianere har i tillegg gitt mer enn 2,1 billioner USD.

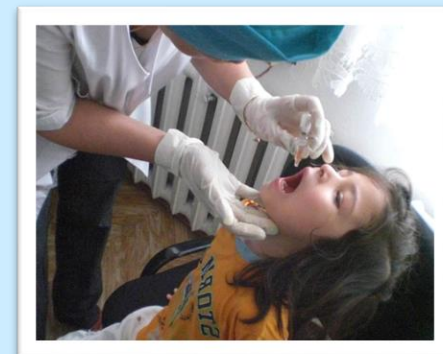

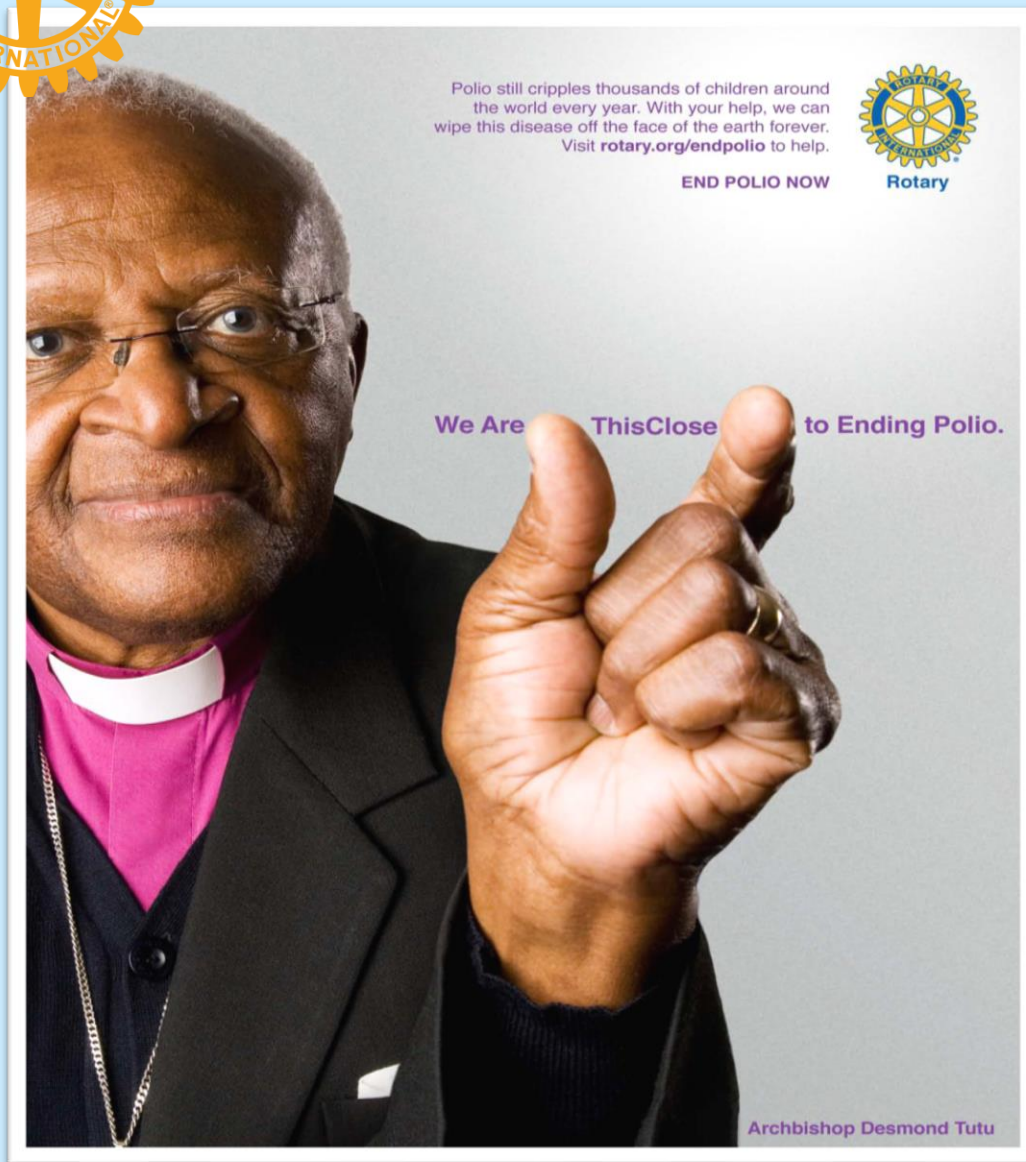

« *Vi er så nære ...* »

Verdens ledende  
personligheter støtter nå  
Rotarys videre kamp mot  
polio.

Men hver og en av oss kan  
også bidra....





# Shelterbokser

Et samarbeidsprosjekt mellom ShelterBox og Rotary International



- Hver Shelterboks koster ca 1000 dollar og inkluderer levering til mottaker over hele verden og gir katastroferammede familier på opp til 10 personer et telt å bo i, vedovn, kjøkkenutstyr, livreddende utstyr, verktøy og annet til å starte et nytt liv når man har mistet alt man eide.
- Shelterboksene blir tilpasset de spesifikke katastrofeområdene etter hvor de skal og hvilke behov mottakerne har.



# Shelterbokser forts.

shelter  
BOX



ShelterBox reagerer umiddelbart ved jordskjelv, orkaner, flom, sykloner, tsunamir, skred eller konflikter ved å levere shelterboksene med nødhjelp.

ShelterBox har tydelig etablert seg blant de fremste hjelpe-organisasjoner når det gjelder hjelp til å huslyd til dem som trenger det mest.

ShelterBox i samarbeid med Rotary har hjulpet til ved katastrofer på alle kontinenter.



# Stipendordninger gjennom Rotary



## District Grant

Kan støtte stipendiater på alle nivåer, lokalt eller internasjonalt

## Global Grant

Kan støtte stipendiater på akademisk nivå internasjonalt innenfor et fokusområde





# Vocational Training Team (VTT)

## Yrkesrettet treningsprogram



VTT er en fornyet utgave av  
GSE (Group Studie Exchanges)

VTT kan støttes av enten  
District Grant eller Global Grant

- Team sponset av District Grant har ingen restriksjoner på deltakernes alder eller lengde på utveksling.
- Det kan være minst en rotarianer som teamleder og tre ikke-rotarianere på hver team
- Det er ingen øvre størrelse på teamet eller aldergrense, men alle grupped medlemmene bør ha relevant faglig kompetanse og erfaring.

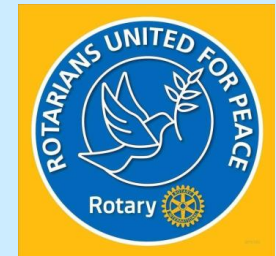





# FREDSSTUDIER

## Peace Fellowships

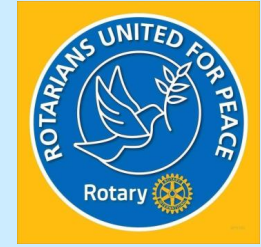

Hvert år utdannes 130 personer fra hele verden i fredsarbeid.

8 universiteter rundt om i verden tilbyr enten mastergrad studium eller Certificate Program fullt finansiert gjennom et Rotary stipend.

- Klubbene kan foreslå kandidater overfor distriktets TRF komite.
- TRF komiteen hjelper med søknadsprosessen og sender søknadene videre til Rotarys sentrale fredscenter.
- Søkerne må ha tilstrekkelig akademisk bakgrunn og ha drevet med freds- eller utviklingsarbeid i 3-5 år. Ingen øvre aldersgrense.
- Det er ingen økonomiske forpliktelser for verken klubb eller distrikt.
- Følg med på søknadsfrister hvert år.



## Bidrag til The Rotary Foundation (TRF)

Minimum pengestrøm vi må støtte fellesskap med er 100 dollar per medlem hvert år. (*Every Rotarian Every Year*).

- ✓ Klubben kan legge inn støtten som en del av årskontingenten.
- ✓ Personlige bidrag kan betales inn som en engangssum en gang i året eller hver måned med Autotrekk.
- ✓ Fordelen med Autotrekk er at det gir stabilitet og forutsigbarhet for prosjekter over tid.
- ✓ Man kan alternativt betale direkte på [MyRotary.org](https://MyRotary.org) når man ønsker det.

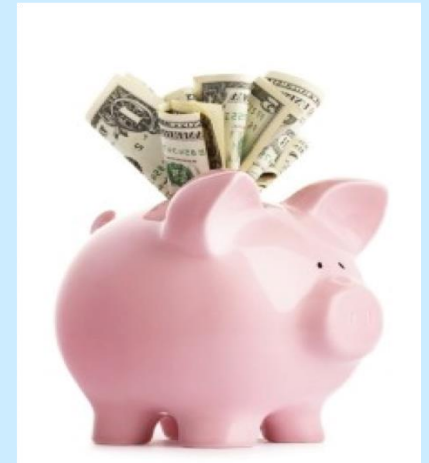

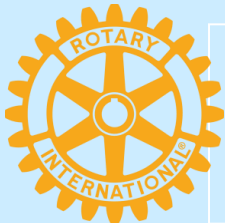

# PAUL HARRIS FELLOW - PHF

Gi en æresbevisning og støtt samtidig TRF

- ✓ En Paul Harris Fellow er en æresbevisning til noen – medlem eller ikke – som har gjort en spesiell innsats i Rotarys ånd.
- ✓ Enkelt personer får også en PHF hver gang man har donert 1000 dollar til TRF.
- ✓ Ved å gi pengegaver til TRF (Annual Fund, PolioPlus eller et Grant) vil klubben eller enkelt personer akkumulere såkalte PHF-poeng som kan brukes til å dele ut flere PHF'er.



PHF kan gis opptil ni ganger til samme person med Safir (2 - 6) og med Rubin (7 – 9).

# INFORMASJON



Askøy Rotary Klubb:

[www.askoy.rotary.no](http://www.askoy.rotary.no)  
Facebook

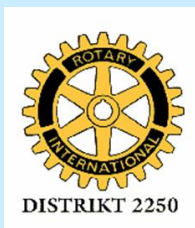

Distrikt 2250:

[www.rotary.no/d2250](http://www.rotary.no/d2250)  
*Rotary Vest*



Rotary Norge:

[www.rotary.no](http://www.rotary.no)  
*Rotary Norden*

Rotary International:

[www.rotary.com](http://www.rotary.com)  
[www.rotary.org](http://www.rotary.org)